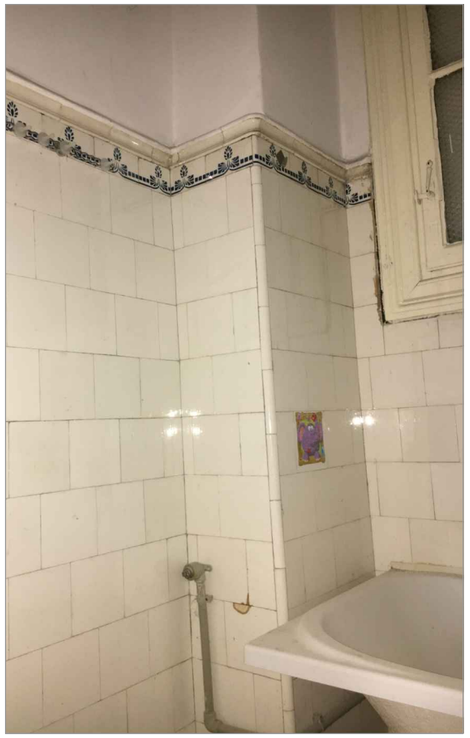

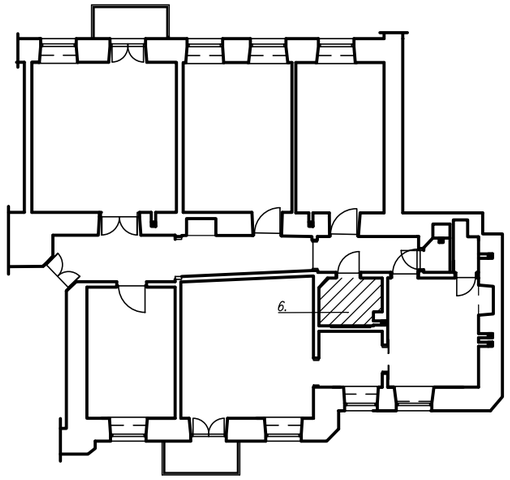

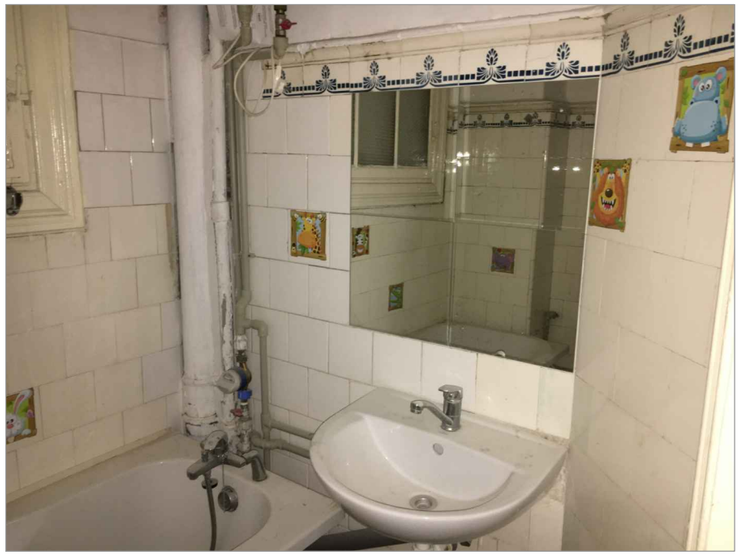

PRACOWNIA ARCHITEKTONICZNA PROJEKTOWO-WYKONAWCZA
ARCH. WOJCIECH KORENC
ul. Czarnieckiego 36, 05-080 Izabelin

NAZWA ZADANIA
PROJEKT REMONTU LOKALU MIESZKALNEGO NR 14
PRZY AL.SOLIDARNOŚCI 93 W WARSZAWIE
DZIAŁKA NR 41 W OBRĘBIE 5-03-01

LOKALIZACJA
WARSZAWA, AL.SOLIDARNOŚCI 93, LOK. NR 14

INWESTOR
WARSZAWSKIE CENTRUM POMOCY RODZINIE
UL.LIPIŃSKA 2, 01-833 WARSZAWA

NAZWA RYSUNKU	NR. RYS.	SKALA
DOKUMENTACJA FOTOGRAFICZNA ŁAZIENKA 6	I-10	1:50

FAZA	BRANŻA	NR STR.	DATA
PROJEKT BUDOWLANY WYKONAWCZY	ARCHITEKTURA		12. 12.2018

PROJEKTANT Wojciech Korenc, architekt upr. projektowe o specjalności architektonicznej nr. 485/68	PODPIS
PROJEKTANT Anna Wielgus, architekt upr. projektowe o specjalności architektonicznej nr. MA/032/10	PODPIS